



Manual Novo Assinador Projudi

Na nova versão do Sistema Projudi, houve alterações no procedimento de assinatura de documentos através do Assinador do sistema.

Recomenda-se a utilização do navegador **Mozilla Firefox**.

BAIXANDO O CERTIFICADO DIGITAL A1:

Para usuários que irão assinar utilizando o certificado **A1**, primeiramente será necessário baixa-lo através do **Menu Outros / Meus Dados / Listar Certificados / Baixar**, conforme passos abaixo:

Projudi - Processo Eletrônico do Judiciário do Paraná tst

Início Processos Intimações Decurso de Prazo Análise de Juntadas Audiências Cumprimentos Minutas Relatórios/Estatísticas Cadastro Outros

Usuário: analista (Analista Judiciário) Atuação: 1ª Secretaria de Execuções Penais de Curitiba Data: 13/03/2017 13:01

Usuário - Analista Judiciário

Grupo: Analista Judiciário
Login: analista
Nome: Analista
Matrícula: 1
Sexo:
RG: 615454
CPF: 11111111111
Dt. Nascimento: 01/01/1950
Situação: Ativo

Outros menu items:
Meus dados (highlighted with red arrow)
Meus Favoritos
Meus Modelos de Documentos
Minha Área de Atuação
Cadastrar Localizador
Caixa de Mensagens
Lembretes
Alterar Área de Atuação
Tabelas Criminais
Formulário de Adesão

Listar Certificados (highlighted with red arrow) Alterar Dados Alterar Senha

Clique no nº de série que esteja com a situação **“Válido”**.

Projudi - Processo Eletrônico do Judiciário do Paraná tst

Início Processos Intimações Decurso de Prazo Análise de Juntadas Audiências Cumprimentos Minutas Relatórios/Estatísticas Cadastro Outros

Usuário: analista (Analista Judiciário) Atuação: 1ª Secretaria de Execuções Penais de Curitiba Data: 13/03/2017 13:03 Expira em: 60 min

Certificados

31 registro(s) encontrado(s), exibindo de 1 até 20

No. Série	Data Emissão	Data Validade	Data Revogação	Situação
317 (highlighted with red arrow)	11/07/2016	11/07/2018		Válido (circled in red)
316	11/07/2016	11/07/2018	11/07/2016	Revogado
315	11/07/2016	11/07/2018	11/07/2016	Revogado
314	06/07/2016	06/07/2018	11/07/2016	Revogado

Projudi - Processo Eletrônico do Judiciário do Paraná **tst**

Início Processos Intimações Decurso de Prazo Análise de Juntadas Audiências Cumprimentos Minutas Relatórios/Estatísticas Cadastro Outros

:: Usuário: **analista (Analista Judiciário)** Atuação: **1ª Secretaria de Execuções Penais de Curitiba** Data: **13/03/2017 13:04** Expira em: **60 min** 🔍 Processo 📄 Histórico ? Ajuda ✕ Sair

Certificado

No. Série: 317
Login: analista
Nome: Analista
Data Emissão: 11/07/2016
Data Validade: 11/07/2018
Data Revogação:
Situação: Válido

19 ↓

Baixar Revogar Voltar

Abrir "certificado_projudi.p12"

Você selecionou abrir:

 **certificado_projudi.p12**
Tipo: p12 File (5,1 KB)
Site: https://treinamento.tjpr.jus.br

O que o Firefox deve fazer?

Abrir com o: Procurar...

29 **Download**

Memorizar a decisão para este tipo de arquivo

30 →

Por fim, clique no botão **OK** e salve o certificado na pasta de sua preferência.

ASSINANDO DOCUMENTOS:

Após incluir o arquivo PDF ou texto digitado no editor, será necessário clicar no botão “Assinar Arquivos”.



Deve-se aguardar o download e execução do Assinador Java. **Atenção**, não é necessária nenhuma ação do usuário neste arquivo que será baixado na pasta temporária.

Será exibido a tela abaixo com o carregamento do Assinador Java.

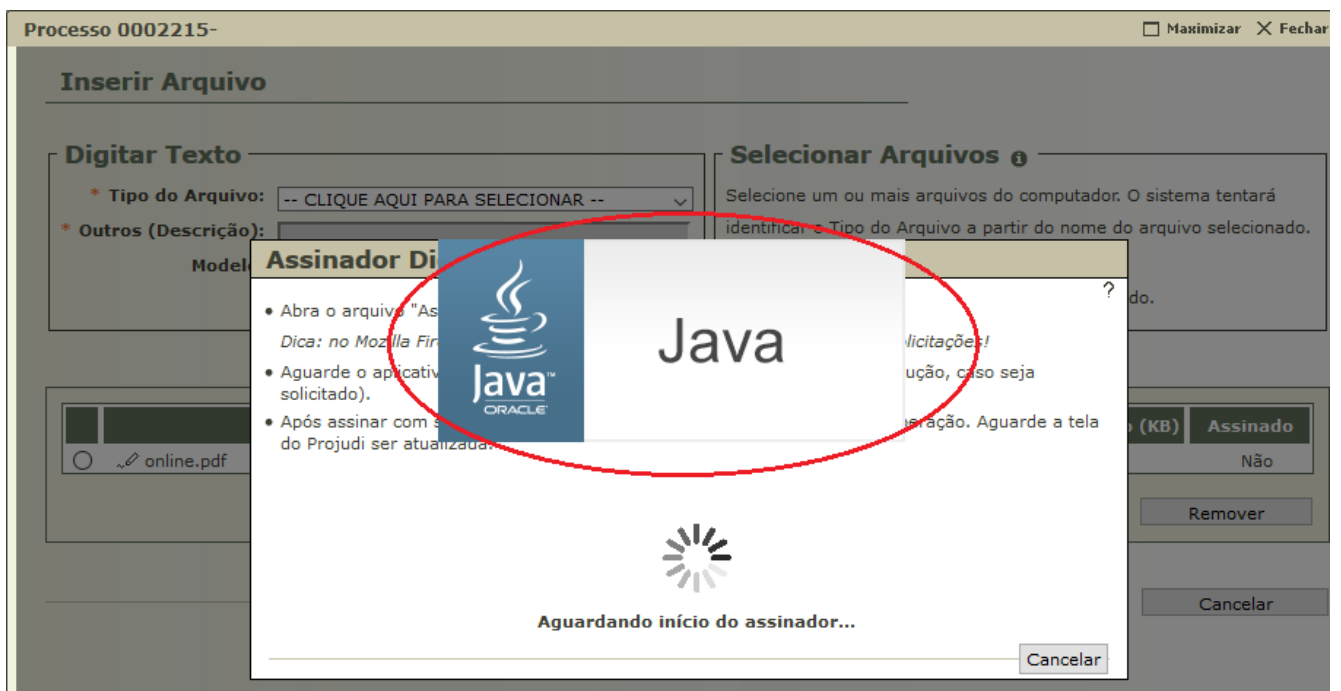

Apenas na primeira execução do Assinador, será exibido esta tela de confirmação. Marque a caixa de seleção “**Não mostrar novamente para aplicações do editor e local acima**” e clique no botão “**Executar**”.

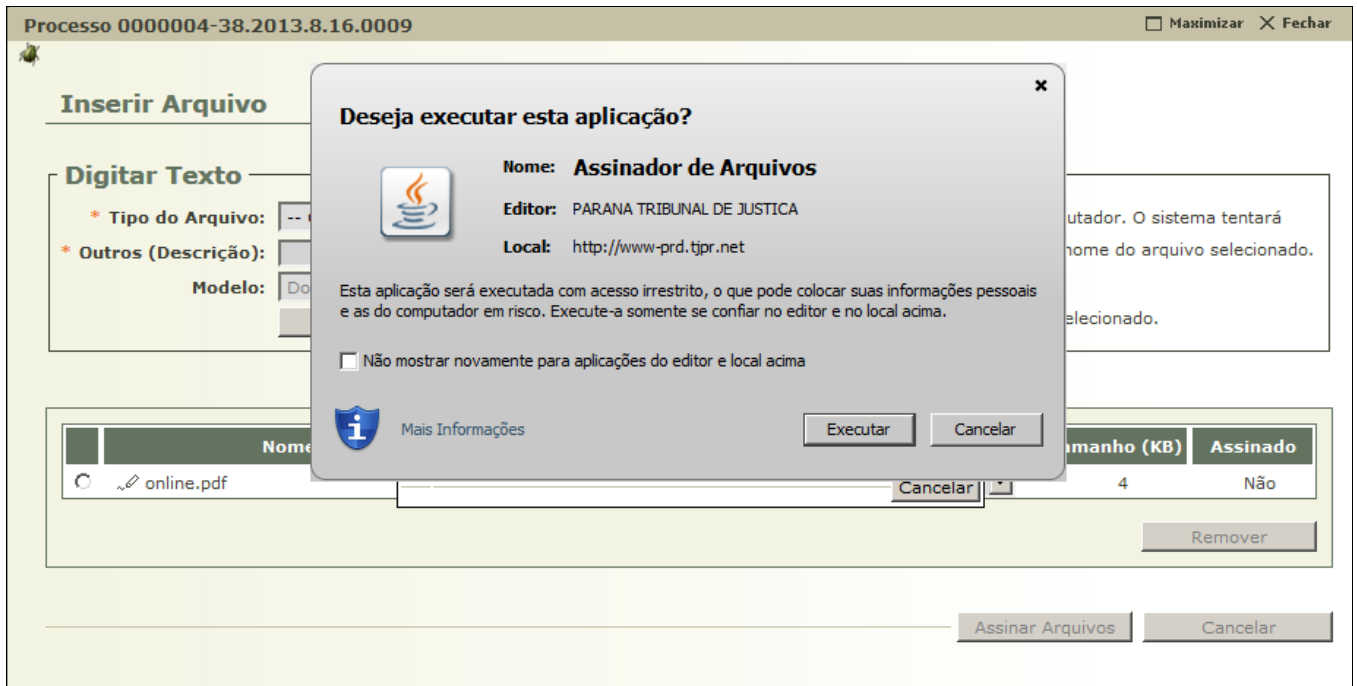

Na tela de carregamento do Assinador Java, no canto superior direito, é possível acessar orientações do Assinador:

<https://projudi2.tjpr.jus.br/projudi/orientacoesAssinadorTJPR.jsp>

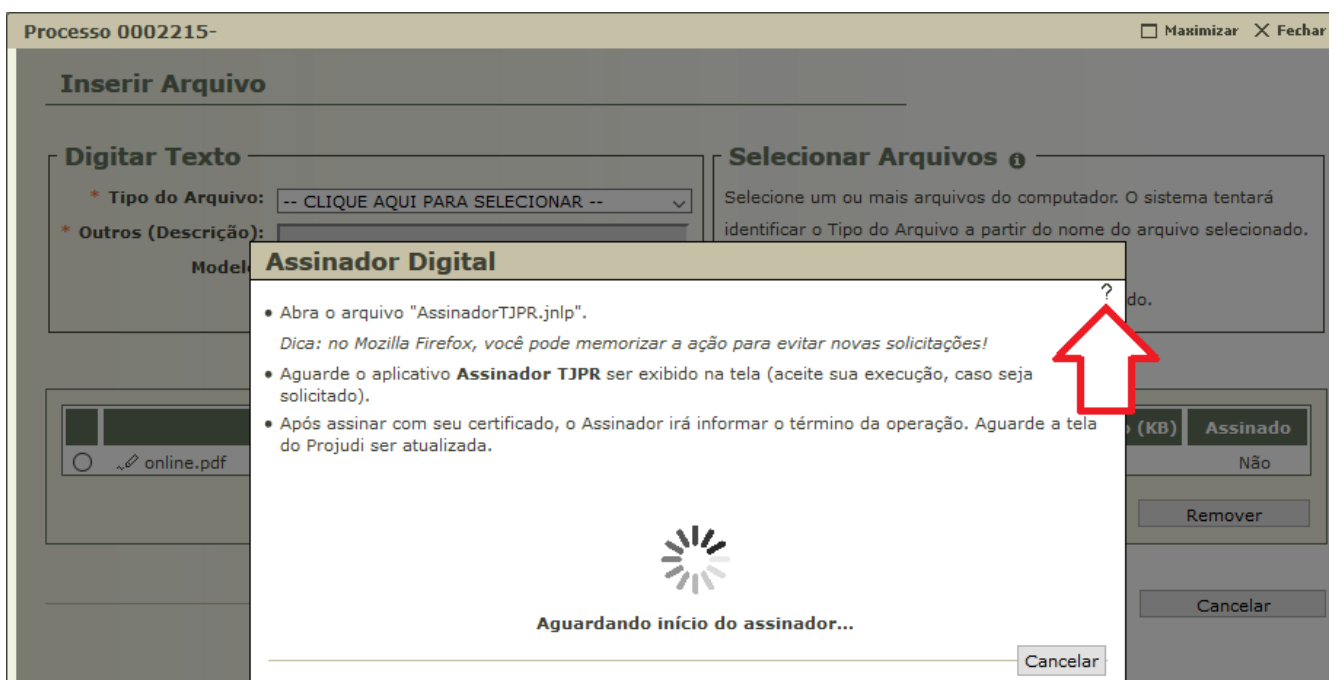

Será necessário aguardar alguns segundos até o completo carregamento da tela do Assinador.

Carregado a tela do Assinador, deve-se informar o tipo de assinatura (A1 ou A3) e a senha.

Se for utilizar Tipo de assinatura “**Em Arquivo (A1)**”, será necessário procurar o arquivo do certificado digital que foi previamente baixado (conforme orientações no início deste manual) e informar a senha do certificado digital.

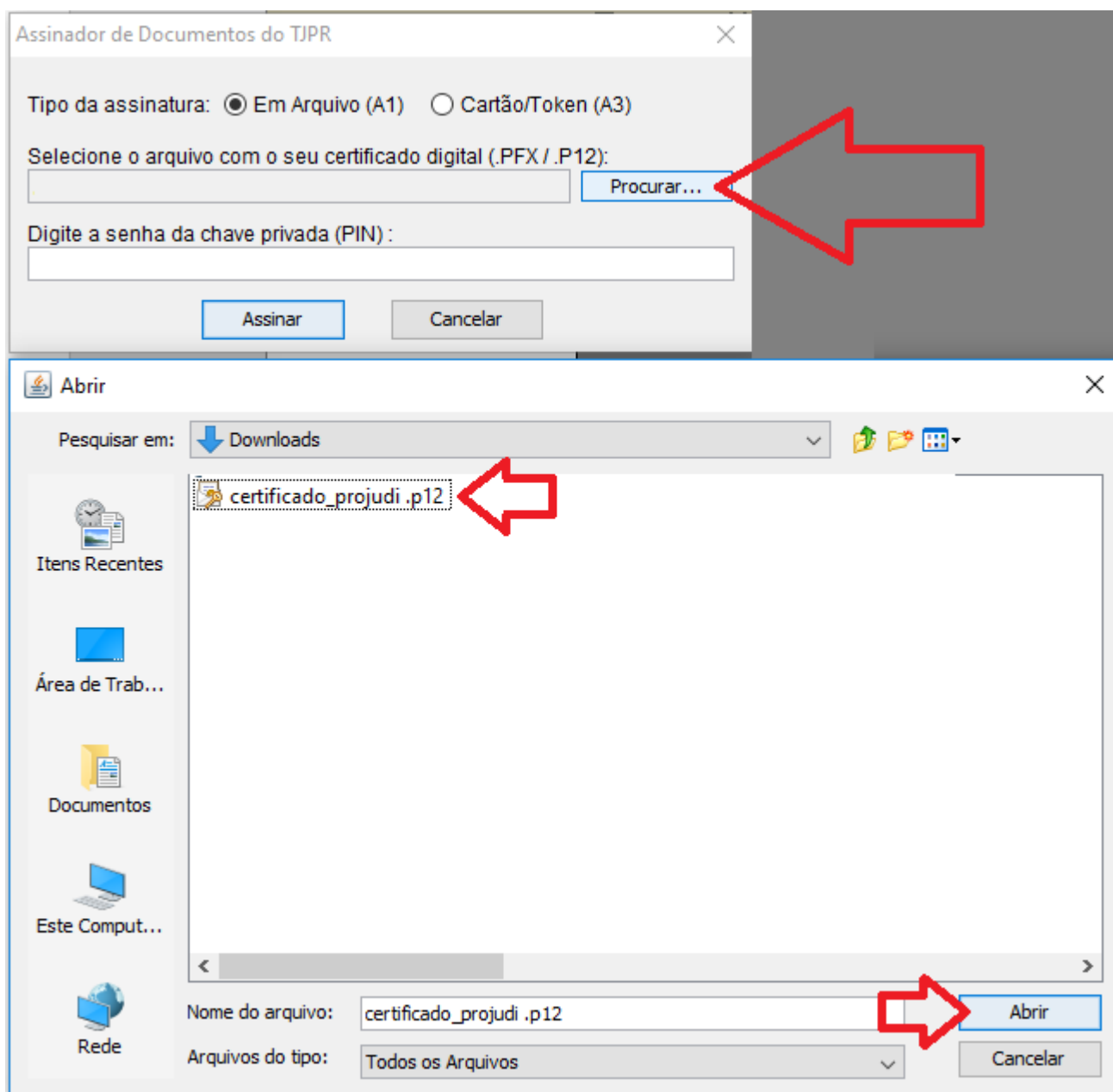

Para usuários que utilizam o certificado **A3**, devem selecionar a opção “**Cartão/Token** (A3)”:

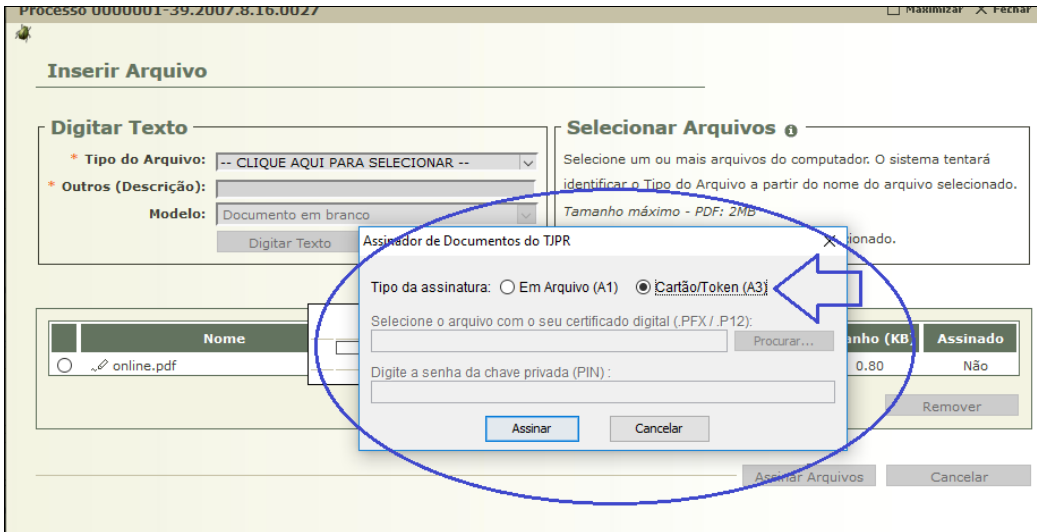

Preencha o campo com o PIN (senha do cartão/Token) e clique no botão “OK”.

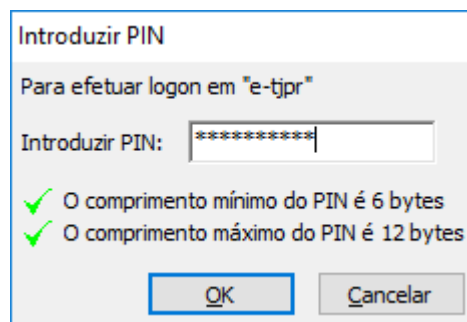

Será exibida uma tela de confirmação, com a quantidade de documentos assinados.

Assinador Digital

- Abra o arquivo "AssinadorTJPR.jnlp".
Dica: no Mozilla Firefox, você pode memorizar a ação para evitar novas solicitações!
- Aguarde o aplicativo **Assinador TJPR** ser exibido na tela (aceite sua execução, caso seja solicitado).
- Após assinar com seu certificado, o Assinador irá informar o término da operação. Aguarde a tela do Projudi ser atualizada.



1 Arquivo(s) assinado(s) com sucesso

Cancelar

Por fim, clique no botão "Confirmar Inclusão".

Processo 0000002-74.2015.8.16.0049 Maximizar Fechar

Inserir Arquivo

Digitar Texto

* Tipo do Arquivo: -- CLIQUE AQUI PARA SELECIONAR --

* Outros (Descrição):

Modelo: Documento em branco

Digitar Texto

Selecionar Arquivos

Selecione um ou mais arquivos do computador. O sistema tentará identificar o Tipo do Arquivo a partir do nome do arquivo selecionado.

Tamanho máximo - PDF: 2MB

Selecionar arquivo... Nenhum arquivo selecionado.

	Nome	Tipo do Arquivo	Tamanho (KB)	Assinado
<input type="radio"/>	online.pdf	Certidão	4	Sim

Remove

Confirmar Inclusão Cancelar