

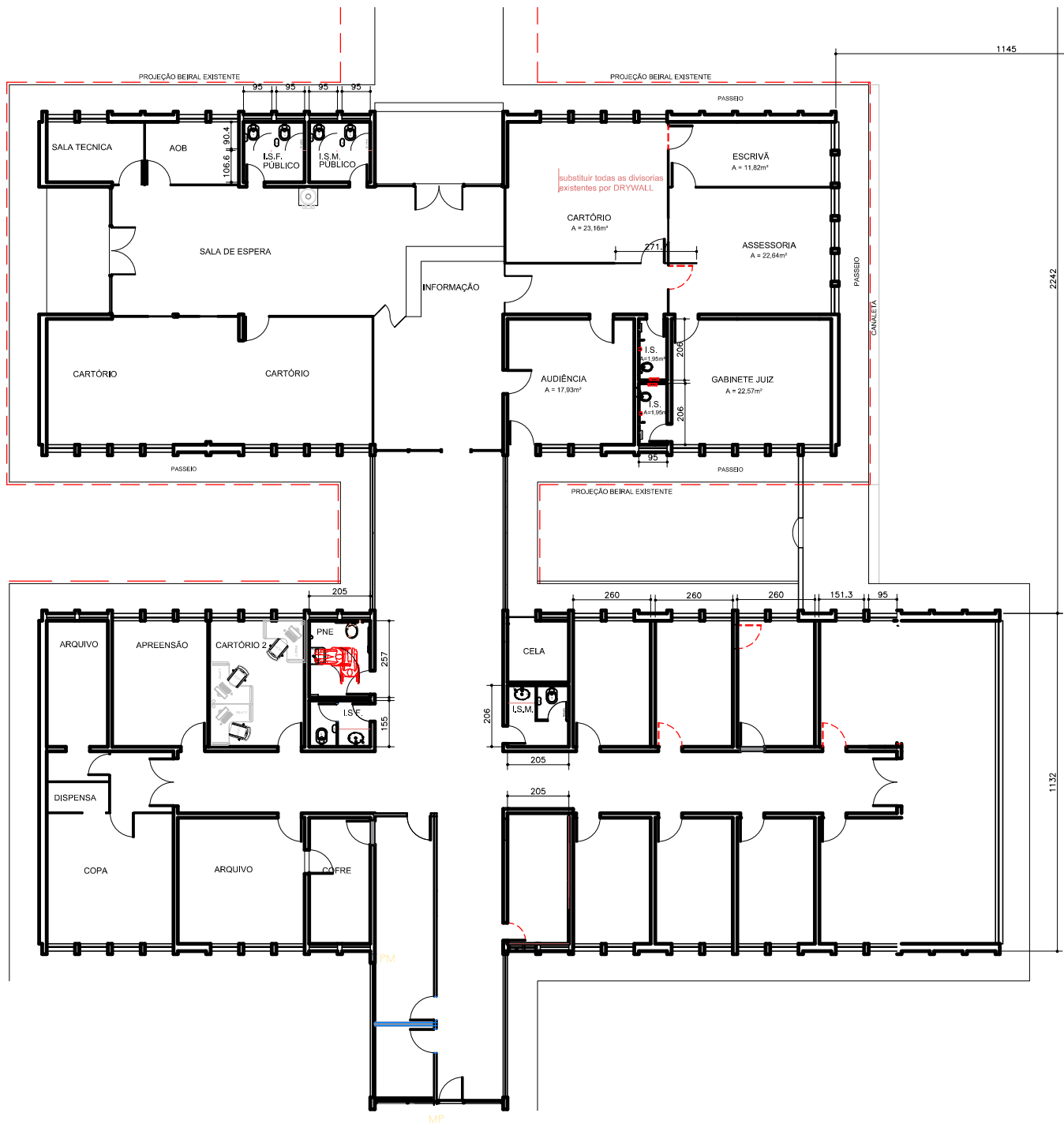

PLANTA BAIXA - VARA DE MENORES INFRATORES
PLANTA BAIXA Á DEMOLIR
ESCALA 1:200

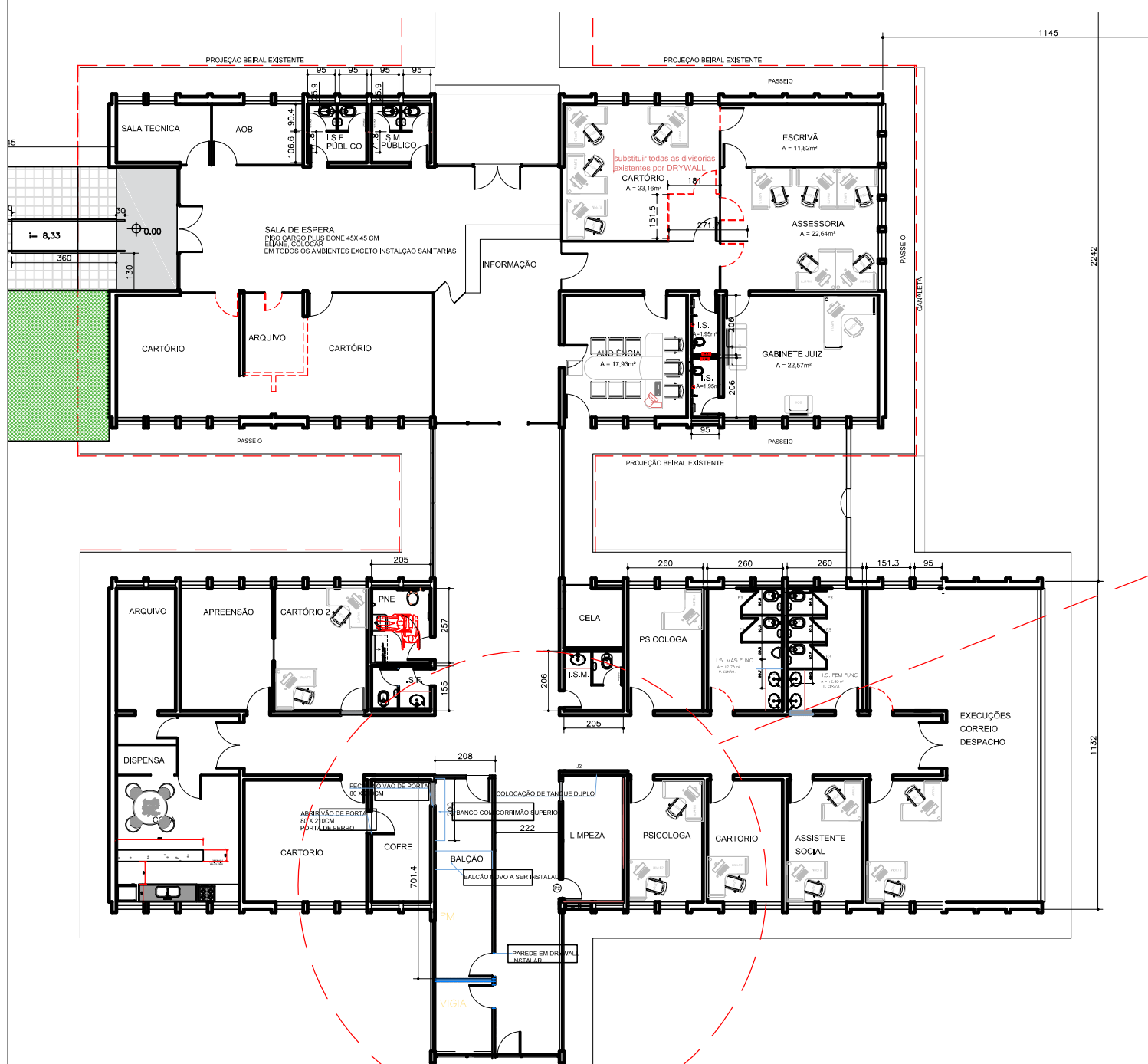

PLANTA BAIXA - VARA DE MENORES INFRATORES
PLANTA BAIXA Á CONSTRUIR
ESCALA 1:200



PLANTA BAIXA - VARA DE MENORES INFRATORES-
MOBILIÁRIO

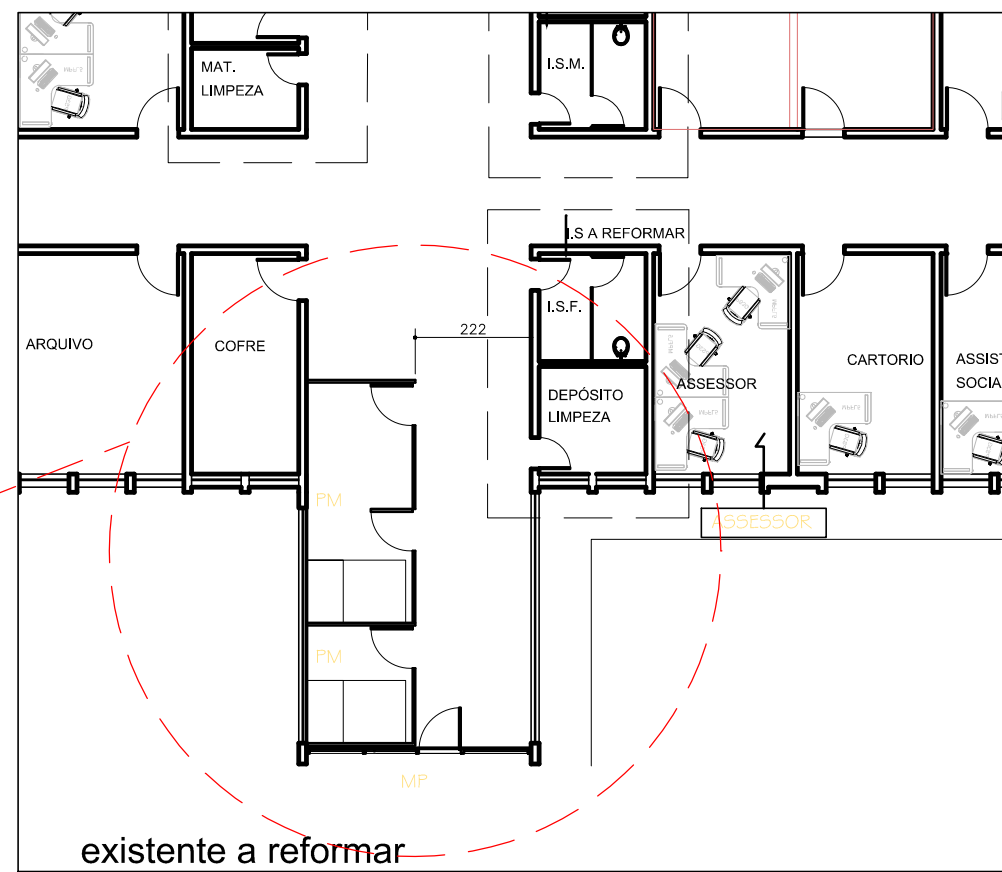

existente a reformar

SERVIÇOS A SEREM EXECUTADOS AREA CORREDOR;
COFRE- ABRIR VÃO DE PORTA(80 X 210CM) /FECHAR VÃO DE PORTA(80X 210CM)
PM-COLOCAÇÃO DE BALCÃO/BANCO DE MADEIRA 40 X 200CM(BARRA DE FERRO
FIXADA NA PAREDE COM 200M DE COMPRIMENTO ALTURA A DEFINIR)
DIVISÓRIAS EM DRYWALL SALA PM E VIGIA PINTURA NA COR BRANCA

--- PAREDES A DEMOLIR
--- PAREDE A CONSTRUIR

LOCAL RESERVADO A ORGÃOS PÚBLICOS:



TRIBUNAL DE JUSTIÇA DO ESTADO DO PARANA
DEPARTAMENTO DE ENGENHARIA E ARQUITETURA
DIVISÃO DE ARQUITETURA

OBRA

CURITIBA - VARA DE MENORES INFRATORES

TÍTULO:

PROJETO DE AMPLIAÇÃO E REFORMA
PLANTA BAIXA geral

ESCALA:

INDICADA

DATA:

setembro / 2020

DESENHO:

NATÁLIA RZNISKI

PROJETO (AUTOR):

ARQUITETO CELIA REBACK

CAU/BR: N9A 145165

PROPRIETÁRIO:

TRIBUNAL DE JUSTIÇA DO PARANÁ

PRANCA:

A-01

01/08

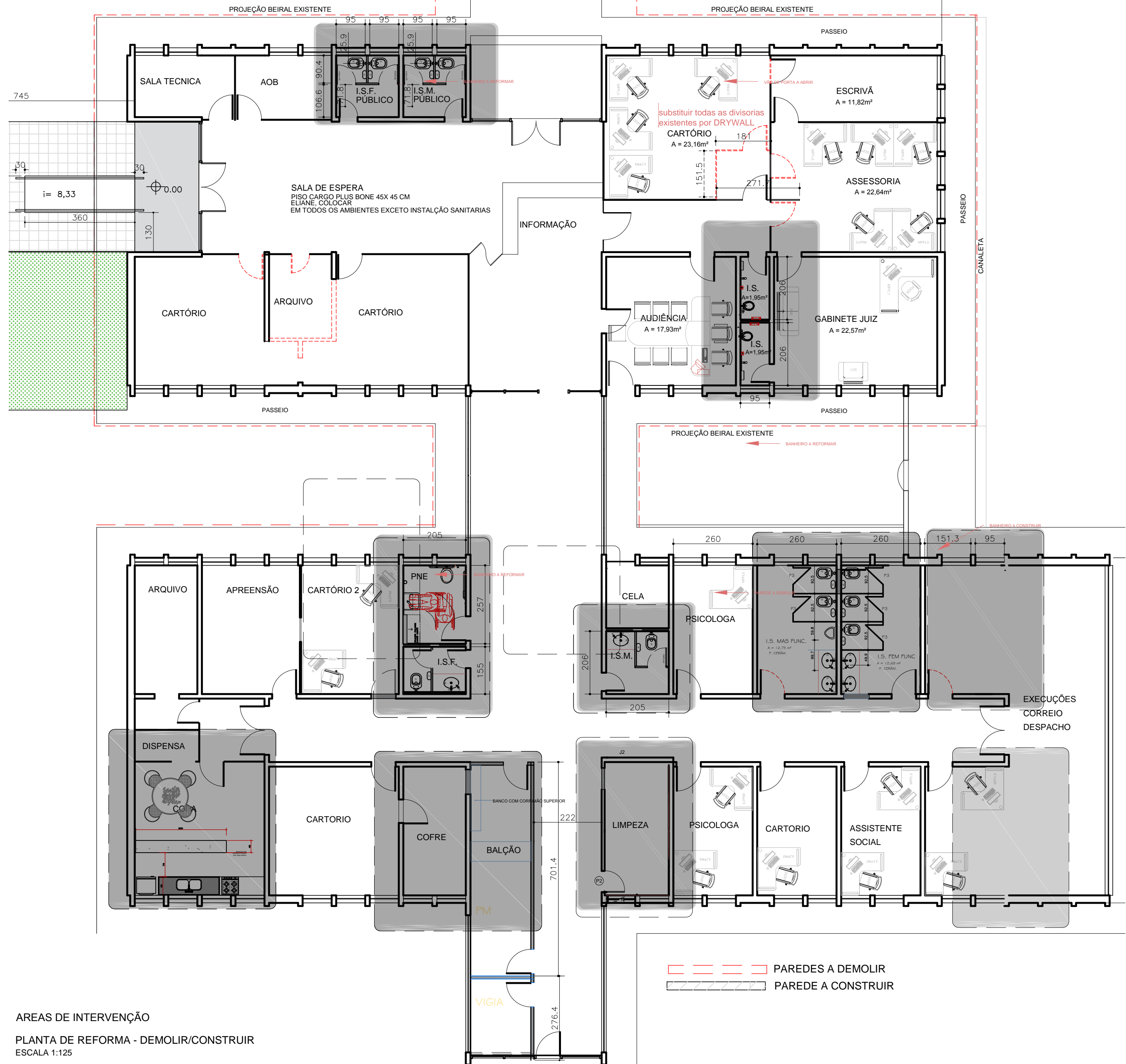

ÁREAS DE INTERVENÇÃO
PLANTA DE REFORMA - DEMOLIR/CONSTRUIR
ESCALA 1:125

OBS: MEDIDAS DEVERÃO SER CONFERIDAS NO LOCAL

LOCAL RESERVADO A ORGÃOS PÚBLICOS:



TRIBUNAL DE JUSTIÇA DO ESTADO DO PARANA
DEPARTAMENTO DE ENGENHARIA E ARQUITETURA
DIVISÃO DE ARQUITETURA

OBRA

CURITIBA - VARA DE MENORES INFRATORES

TÍTULO:	ESCALA:	PRANCHA:
PROJETO DE AMPLIAÇÃO E REFORMA PLANTA DE AREA DE INTERVENÇÃO finalizado	INDICADA	A-02 02/08
	DATA:	
	DESENHO:	
PROJETO (AUTOR):	PROPRIETÁRIO:	
ARQUITETO CELIA REBACK	CAU/BR: NªA 145165	TRIBUNAL DE JUSTIÇA DO PARANÁ

DETALHES CONJUNTO I.S. NOVO Á EXECUTAR
DETALHES CONJUNTO I.S. EXISTENTE A REFORMAR

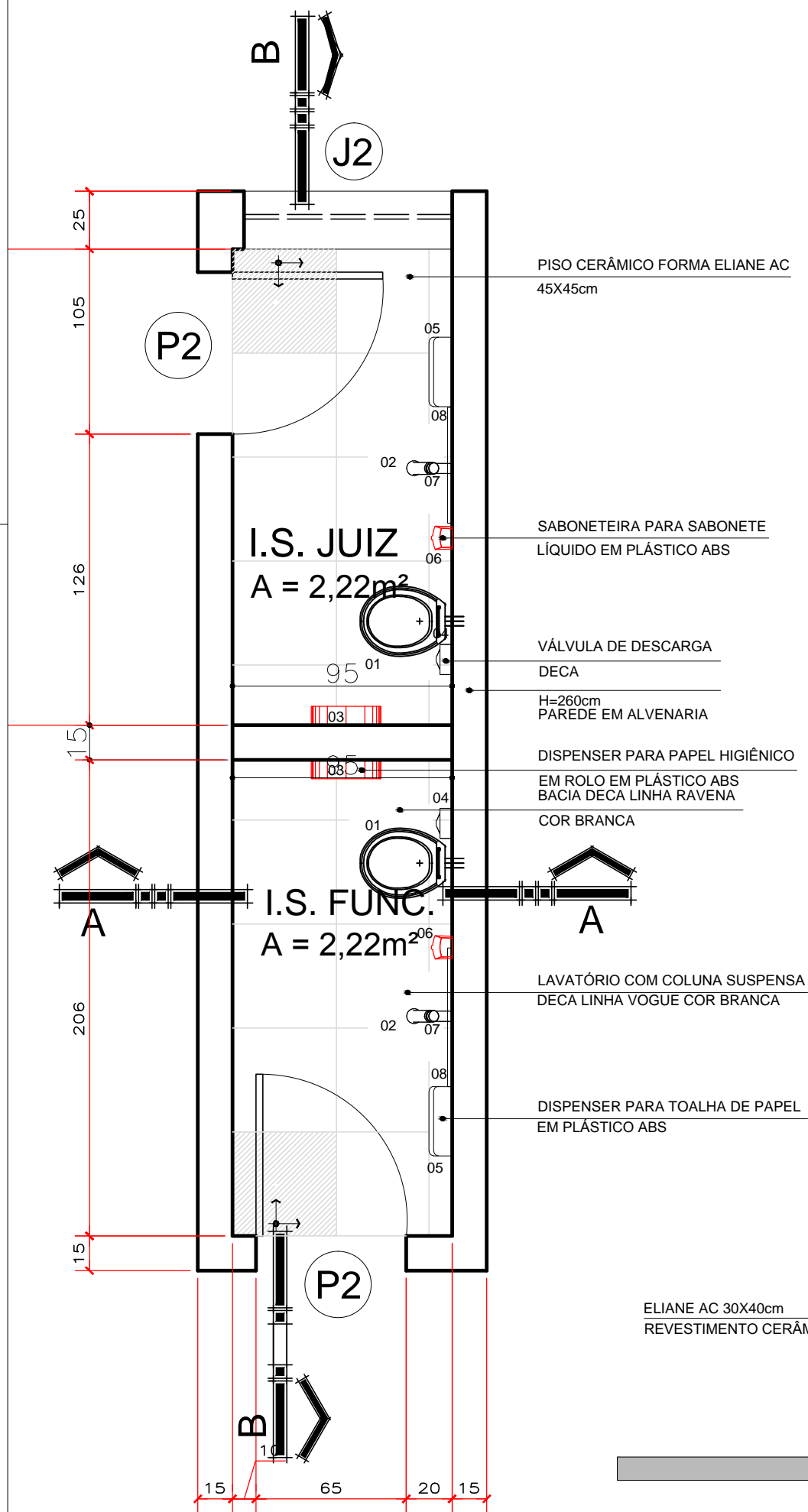

PLANTA
ESCALA 1:25

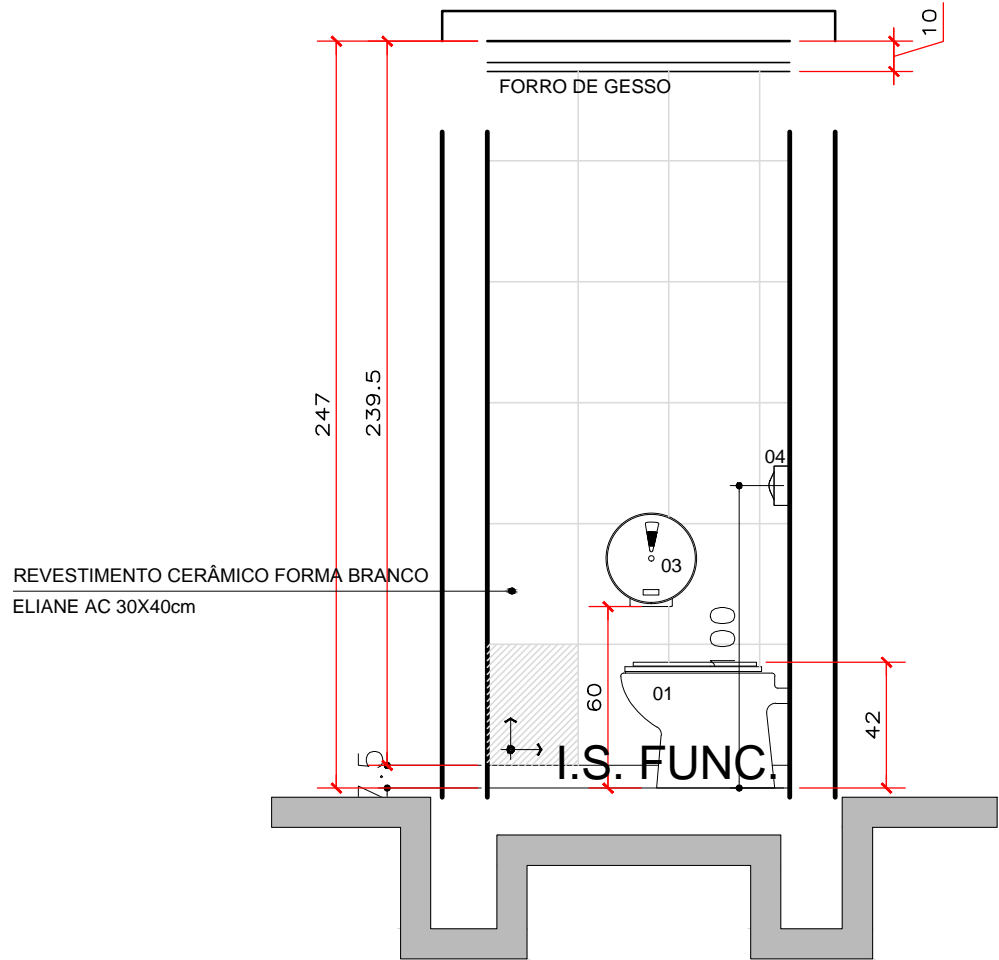

CORTE AA
ESCALA 1:25

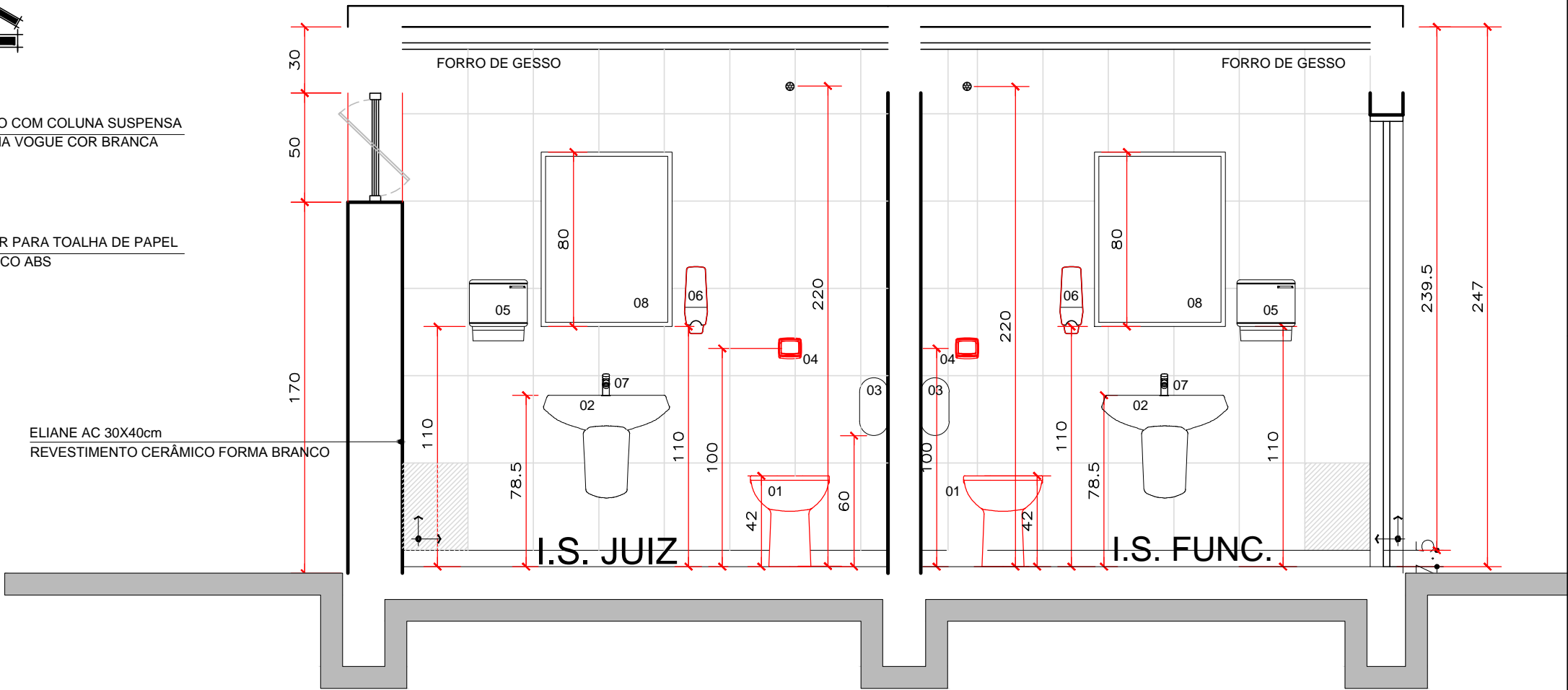

CORTE BB
ESCALA 1:25

LEGENDA LOUÇAS E ACESSÓRIOS					
ITEM	DES. GRÁFICO	LOUÇA	ITEM	DES. GRÁFICO	LOUÇA
01		BACIA CONVENCIONAL, COR BRANCA, REF. LINHA RAVENA, CÓDIGO P917 MARCA DECA OU SIMILAR.	05		DISPENSER PARA TOALHA DE PAPEL INTERFOLHADA, EM PLÁSTICO ABS, FIXADO NA PAREDE, NA COR BRANCA.
02		LAVATÓRIO 530X440MM COM COLUNA SUSPensa, COR BRANCO GELO, LINHA CONFORTO VOGUE PLUS - DECA (OU SIMILAR) COM TORNEIRA DE ACIONAMENTO ATRAVÉS DE PRESSÃO MARCA DOCOL, MODELO PRESSMATIC COMPACT DE MESA.	06		SABONETEIRA PARA SABONETE LÍQUIDO, EM PLÁSTICO ABS, FIXADO NA PAREDE, COR BRANCO.
03		DISPENSER PARA PAPEL HIGIÊNICO EM ROLO: EM PLÁSTICO ABS, FIXADO NA PAREDE, REFORÇADO, COM SISTEMA DE FECHAMENTO ANTIFURTO, DIMENSÕES: 250mm DE DIÂMETRO E 120mm DE PROFUNDIDADE, NA COR BRANCA. REF. JOFEL TABARCA BRANCA	07		TORNEIRA DE MESA, LINHA DECAMATIC ECO, REF. 1173C, MARCA DECA OU SIMILAR
04		VÁLVULA DE DESCARGA, LINHA HIDRA DUO, REF. 2545C, MARCA DECA OU SIMILAR	08		ESPELHO EM VIDRO CRISTAL COM MOLDURA EM ALUMÍNIO, TAMANHO 60 X 80 cm

TRIBUNAL DE JUSTIÇA DO ESTADO DO PARANA
DEPARTAMENTO DE ENGENHARIA E ARQUITETURA
DIVISÃO DE ARQUITETURA

OBRA

CURITIBA - VARA DE MENORES INFRATORES

TÍTULO:
PROJETO DE REFORMA
DETALHES BANHEIROS

ESCALA:
INDICADA
DATA:
MARÇO / 2019
DESENHO:
NATÁLIA RZNISKI

PRANCHA:
A-03
03/08

PROJETO (AUTOR):
ARQUITETO **CELIA REBACK**
CAU/BR: NPA 145165

PROPRIETÁRIO:
TRIBUNAL DE JUSTIÇA DO PARANÁ

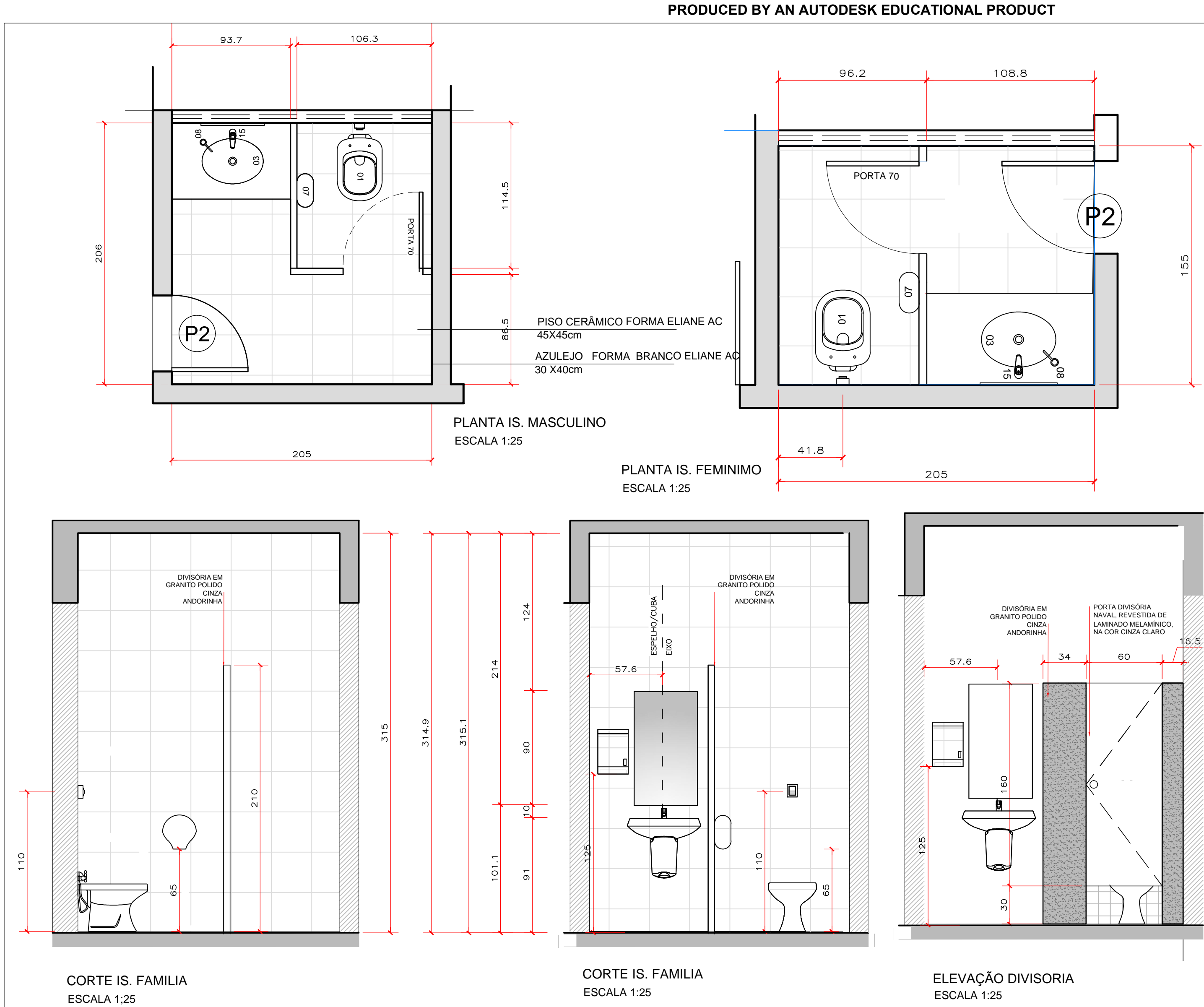

CONVENÇÕES

RA- RALO	MANTER RALO EXISTENTE
RG- REGISTRO	DECA CROMADO C50 ref. 1509
DU- DUCHA HIGIÊNICA	DECA LINHA PRATA C50 CONJUNTO 1984
CA- CABIDE	DOCOL CROMADO DE SOBREPOR
BR- BARRAS DE APOIO	BARRAS EM TUBO DE FERRO BITOLA 1 1/2" CHUMBADAS À PAREDE OU JOGO DE BARRAS ARTICULADAS DECA, REF. 2315, 2330 E 2340

ESPECIFICAÇÕES

LEGENDA LOUÇAS E ACESSÓRIOS					
ITEM	DES. GRÁFICO	LOUÇA	ITEM	DES. GRÁFICO	LOUÇA
01		BACIA CONVENCIONAL, COR BRANCA, REF. LINHA RAVENA, CÓDIGO P917 MARCA DECA OU SIMILAR.	05		DISPENSER PARA TOALHA DE PAPEL INTERFOLHADA, EM PLÁSTICO ABS, FIXADO NA PAREDE, NA COR BRANCA.
02		LAVATÓRIO 530X440MM COM COLUNA SUSPensa, COR BRANCO GELO, LINHA CONFORTO VOGUE PLUS - DECA (OU SIMILAR) COM TORNEIRA DE ACIONAMENTO ATRAVÉS DE PRESSÃO MARCA DOCOL, MODELO PRESSMATIC COMPACT DE MESA.	06		SABONETEIRA PARA SABONETE LÍQUIDO, EM PLÁSTICO ABS, FIXADO NA PAREDE, COR BRANCO.
03		DISPENSER PARA PAPEL HIGIÊNICO EM ROLO: EM PLÁSTICO ABS, FIXADO NA PAREDE, REFORÇADO, COM SISTEMA DE FECHAMENTO ANTIFURTO, DIMENSÕES: 250mm DE DIÂMETRO E 120mm DE PROFUNDIDADE, NA COR BRANCA. REF. JOFEL TABARCA BRANCA	07		TORNEIRA DE MESA, LINHA DECAMATIC ECO, REF. 1173C, MARCA DECA OU SIMILAR
04		VÁLVULA DE DESCARGA, LINHA HIDRA DUO, REF. 2545C, MARCA DECA OU SIMILAR	08		ESPELHO EM VIDRO CRISTAL COM MOLDURA EM ALUMÍNIO, TAMANHO 60 X 80 cm



TRIBUNAL DE JUSTIÇA DO ESTADO DO PARANA
DEPARTAMENTO DE ENGENHARIA E ARQUITETURA
DIVISÃO DE ARQUITETURA

LOCAL RESERVADO A ORGÃOS PÚBLICOS:

CURITIBA - VARA DE MENORES INFRATORES

PROJETO DE REFORMA DETALHES I.S.	ESCALA: INDICADA	A-04 04/08
	DATA: MARÇO / 2019	
	DESENHO: NATÁLIA RZNISKI	
PROJETO (AUTOR):	PROPRIETÁRIO:	
ARQUITETO CELIA REBACK CAU/BR: N9A 145165	TRIBUNAL DE JUSTIÇA DO PARANÁ	

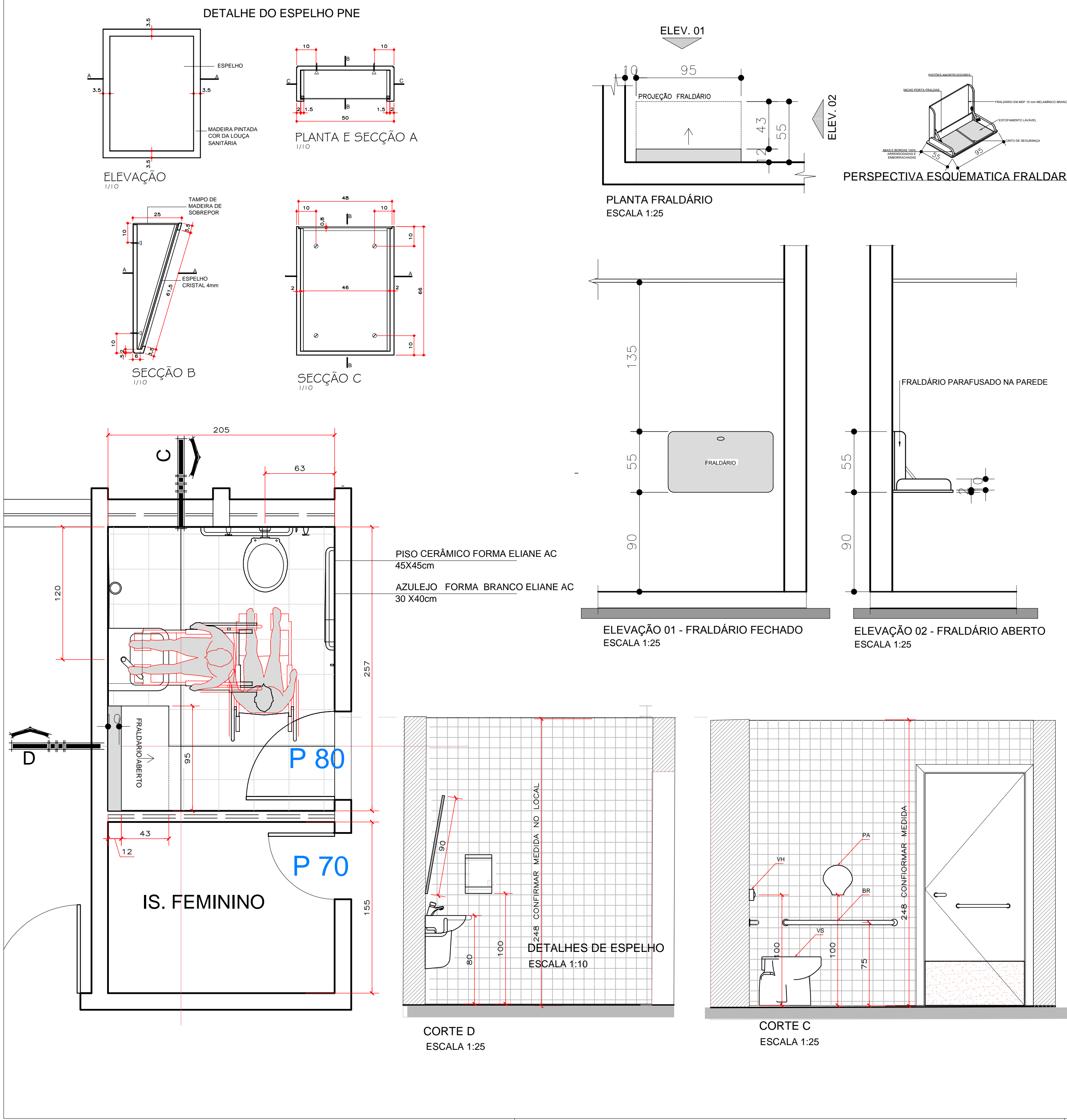

CONVENÇÕES

LV- LAVATÓRIO

VS- VASO SANITÁRIO

PA - PAPELEIRA

SA- SABONETEIRA

PT- PORTA TOALHAS

ES- ESPELHO

RA- RALO

RG- REGISTRO

VH- VÁLVULA HIDRA BACIA

TJ- TORNEIRA

DU- DUCHA HIGIÊNICA

CA- CABIDE

BR- BARRAS DE APOIO

ESPECIFICAÇÕES

CELITE, LINHA AZALÉIA SEM COLUNA, COR BRANCA
PREVER SIFÃO COM SAÍDA LATERAL

CELITE, LINHA AZALÉIA SEM CAIXA ACOPLADA, COR BRANCA
COM SÓCULO NA PROJEÇÃO DA PEÇA OU ASSENTO ESPECIAL DECA

DOCOL CROMADA DE SOBREPOR, LINHA VALÊNCIA ref. 1006

DOCOL CROMADA DE SOBREPOR, LINHA VALÊNCIA ref. 1406 - SABÃO LÍQUIDO

DOCOL CROMADA DE SOBREPOR, LINHA VALÊNCIA ref. 1006 (TOALHAS DE PAPEL)

ESPELHO VIDRO CRISTAL 4mm CONFORME DETALHE FOLHA 5

MANTER RALO EXISTENTE

DECA CROMADO C50 ref. 1509

DECA HIDRAMAX CROMADA LISA ref. 2550

DECA LINHA PRATA C50 ref. 1199

DECA LINHA PRATA C50 CONJUNTO 1984

DOCOL CROMADO DE SOBREPOR

BARRAS EM TUBO DE FERRO BITOLA 1 1/2" CHUMBADAS À PAREDE OU JOGO DE BARRAS ARTICULADAS DECA, REF. 2315, 2330 E 2340

TRIBUNAL DE JUSTIÇA DO ESTADO DO PARANA
DEPARTAMENTO DE ENGENHARIA E ARQUITETURA
DIVISÃO DE ARQUITETURA

CURITIBA - VARA DE MENORES INFRATORES

PROJETO DE REFORMA

DETALHES I.S

ESCALA: INDICADA

DATA: MARÇO / 2019

DESENHO: NATÁLIA RZNISKI

A-05
05/8

PROJETO (AUTOR):

ARQUITETO CELIA REBACK

CAU/BR: N9A 145165

PROPRIETÁRIO:

TRIBUNAL DE JUSTIÇA DO PARANÁ

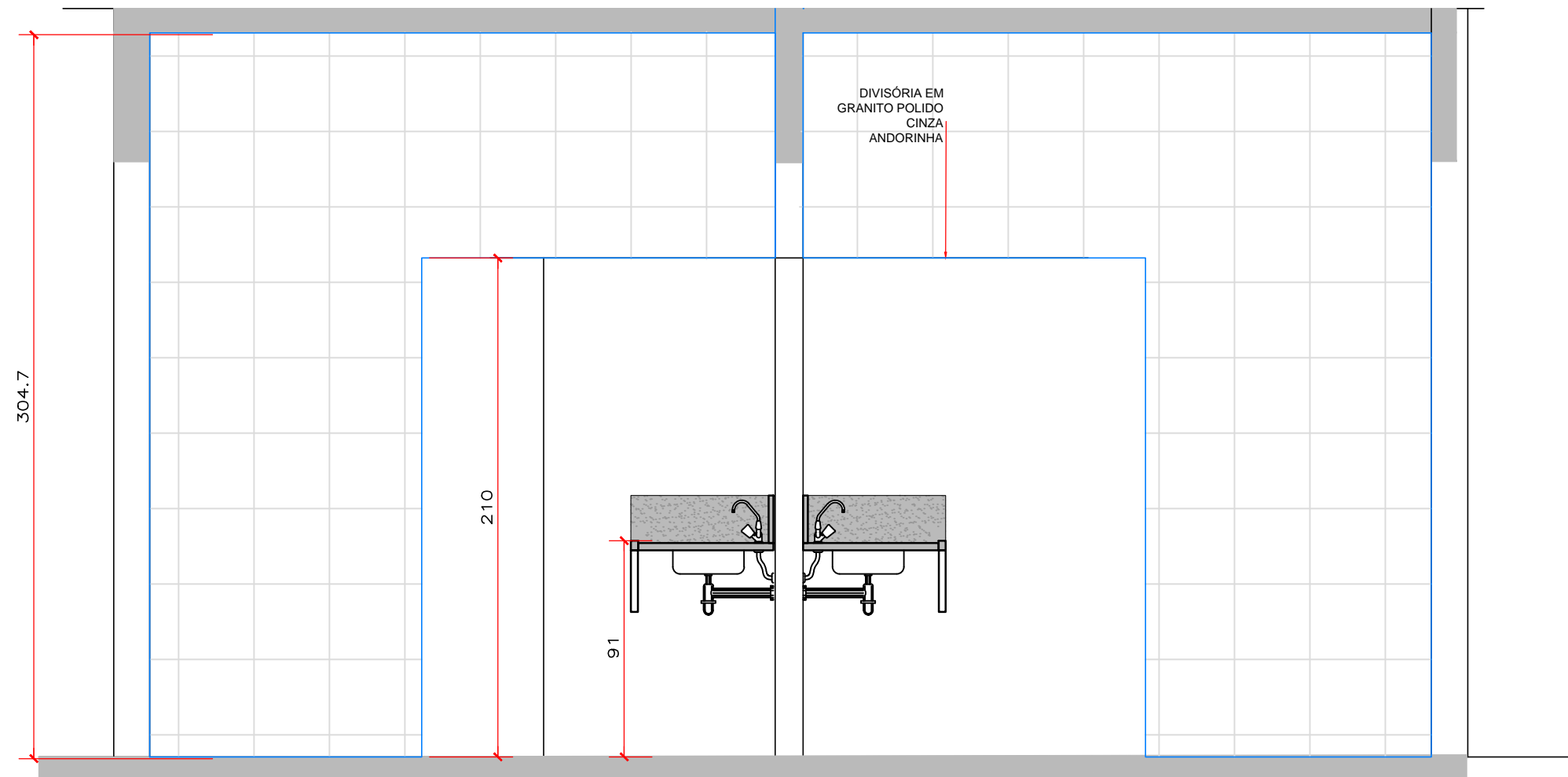
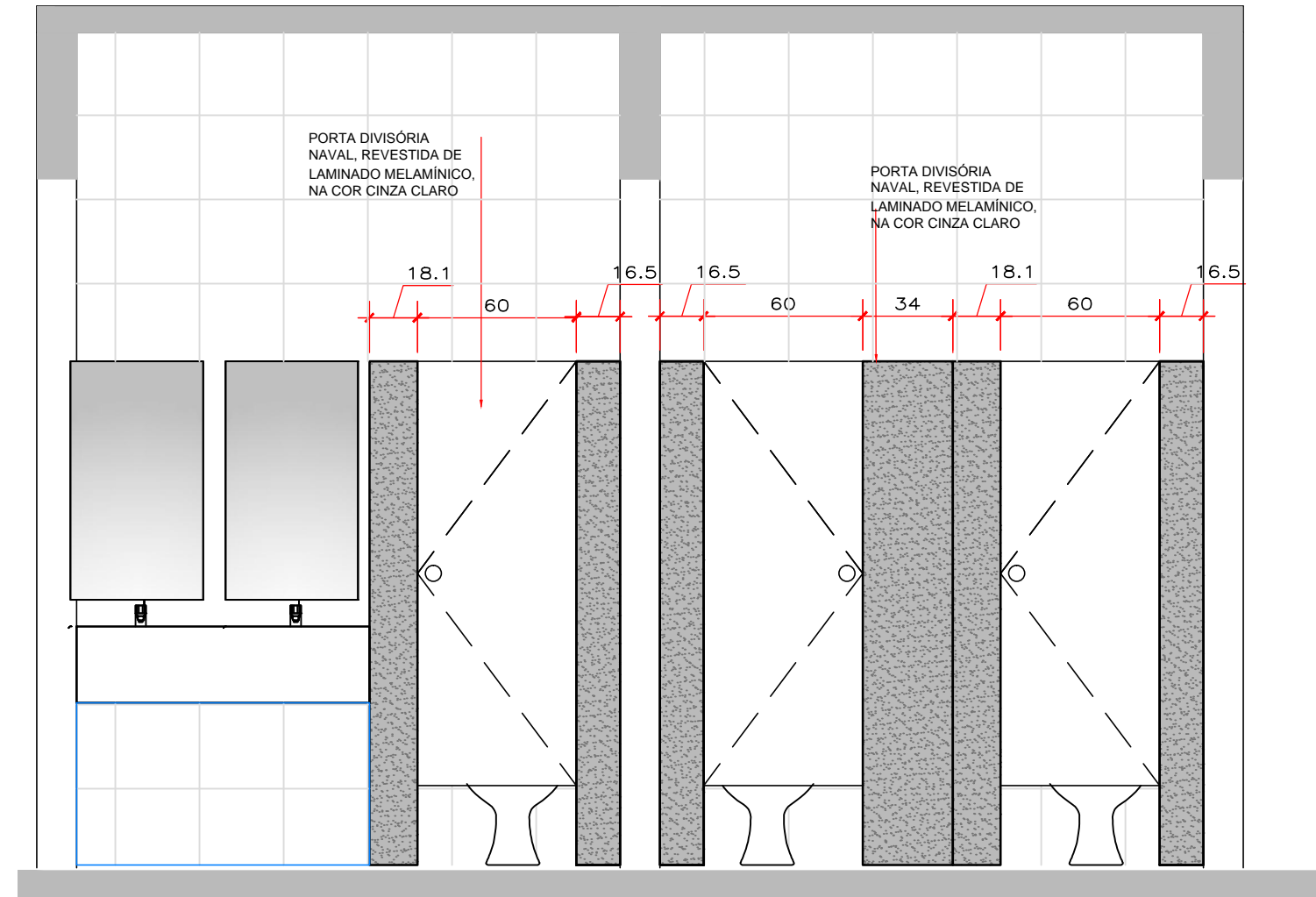
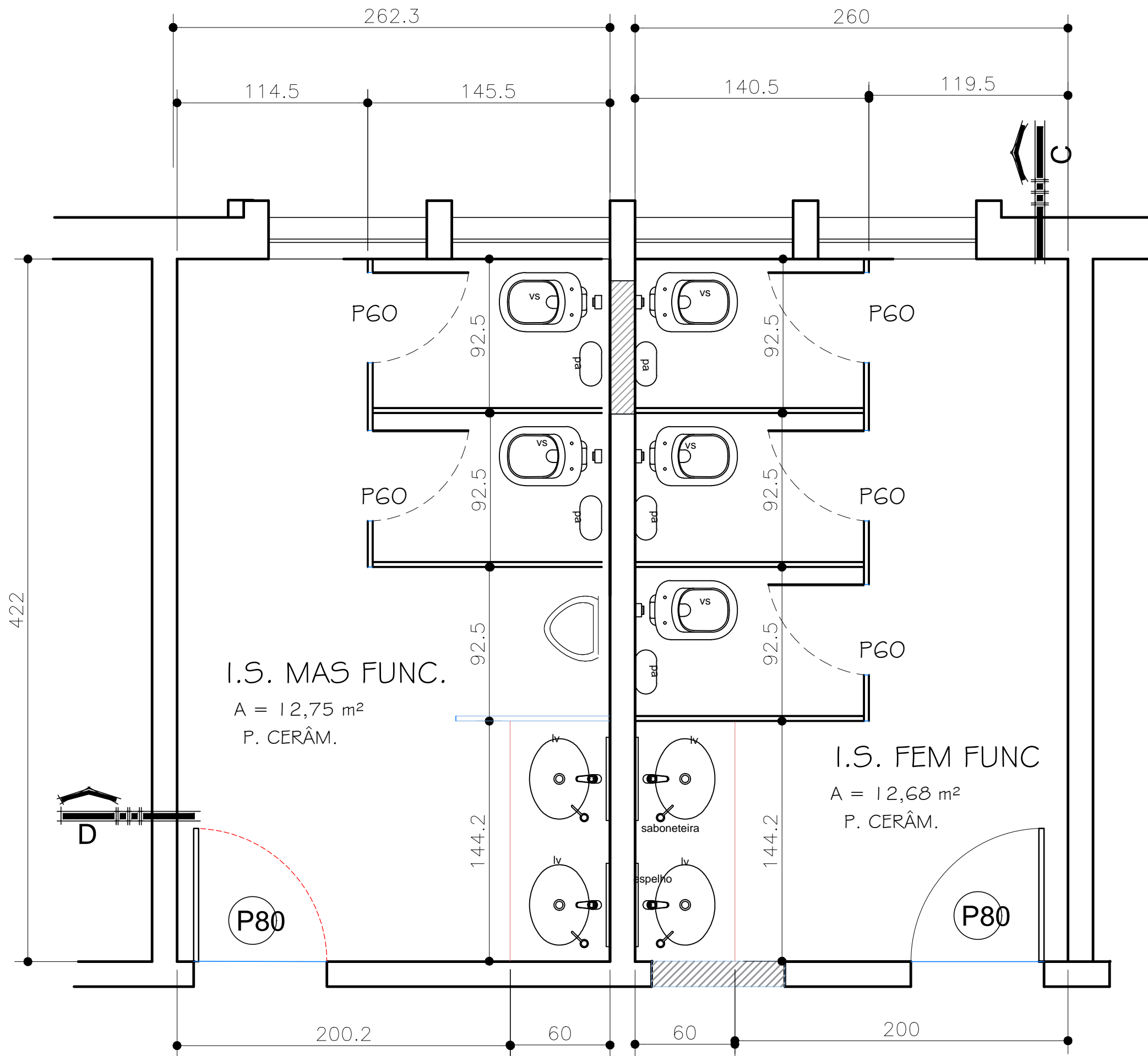

CONVENÇÕES

LV- LAVATÓRIO	CELITE, LINHA AZALÉIA SEM COLUNA, COR BRANCA PREVER SIFÃO COM SAÍDA LATERAL
VS- VASO SANITÁRIO	CELITE, LINHA AZALÉIA SEM CAIXA ACOPLADA, COR BRANCA COM SÓCULO NA PROJEÇÃO DA PEÇA OU ASSENTO ESPECIAL DECA
PA - PAPELEIRA	DOCOL CROMADA DE SOBREPOR, LINHA VALÊNCIA ref. 1006
SA- SABONETEIRA	DOCOL CROMADA DE SOBREPOR, LINHA VALÊNCIA ref. 1406 - SABÃO LÍQUIDO
PT- PORTA TOALHAS	DOCOL CROMADA DE SOBREPOR, LINHA VALÊNCIA ref. 1006 (TOALHAS DE PAPEL)
ES- ESPELHO	ESPELHO VIDRO CRISTAL 4mm CONFORME DETALHE FOLHA 5

ESPECIFICAÇÕES

RA- RALO	MANTER RALO EXISTENTE
RG- REGISTRO	DECA CROMADO C50 ref. 1509
VH- VÁLVULA HIDRA BACIA	DECA HIDRAMAX CROMADA LISA ref. 2550
TJ- TORNEIRA	DECA LINHA PRATA C50 ref. 1199
DU- DUCHA HIGIÊNICA	DECA LINHA PRATA C50 CONJUNTO 1984
CA- CABIDE	DOCOL CROMADO DE SOBREPOR
BR- BARRAS DE APOIO	BARRAS EM TUBO DE FERRO BITOLA 1 1/2" CHUMBADAS À PAREDE OU JOGO DE BARRAS ARTICULADAS DECA, REF. 2315, 2330 E 2340



TRIBUNAL DE JUSTIÇA DO ESTADO DO PARANÁ
DEPARTAMENTO DE ENGENHARIA E ARQUITETURA
DIVISÃO DE ARQUITETURA

LOCAL RESERVADO A ORGÃOS PÚBLICOS:

CURITIBA - VARA DE MENORES INFRATORES

TÍTULO: PROJETO DE REFORMA DETALHES I.S FUNCIONARIOS	ESCALA: INDICADA	PRANCHA: A-06 06/8
	DATA: SETEMBRO / 2020	
	DESENHO: NATÁLIA RZNISKI	
PROJETO (AUTOR): ARQUITETO CELIA REBACK CAU/BR: N9A 145165	PROPRIETÁRIO: TRIBUNAL DE JUSTIÇA DO PARANÁ	

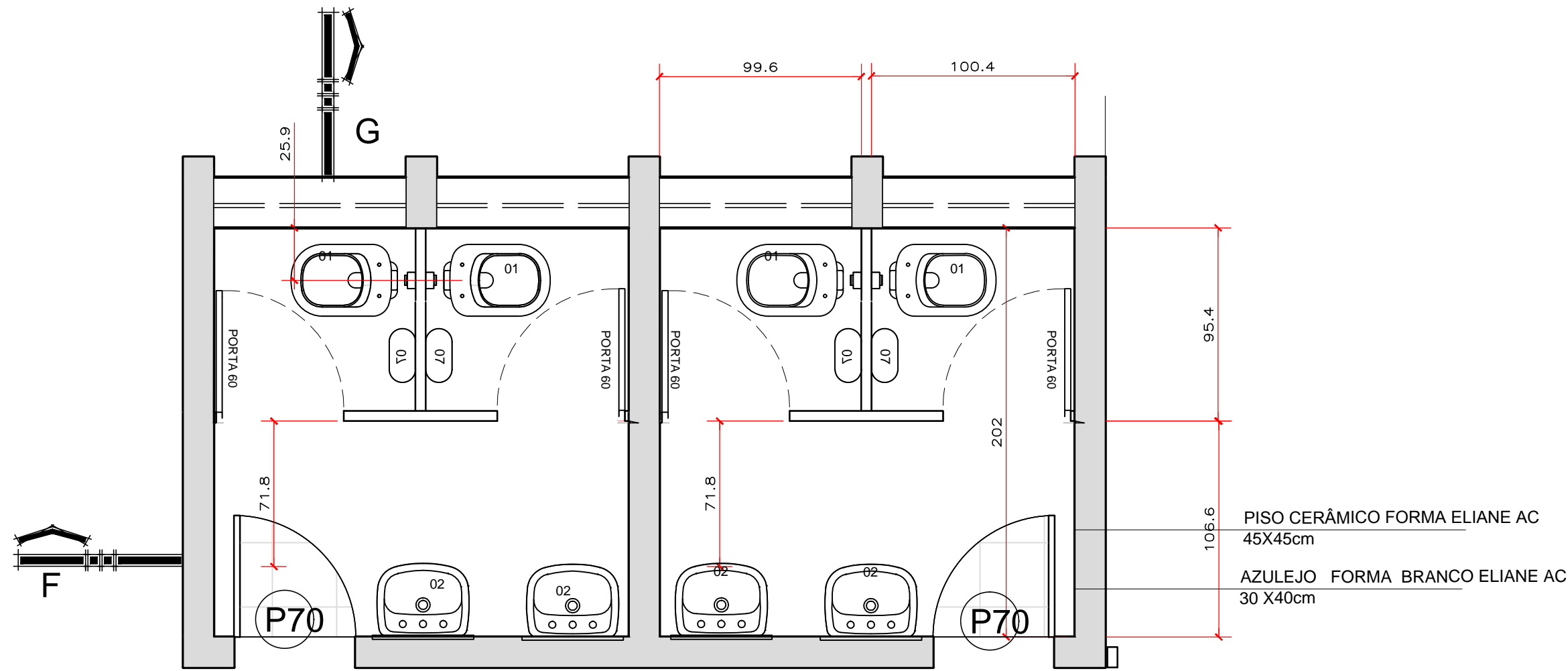

PLANTA IS. PUBLICO
ESCALA 1:25

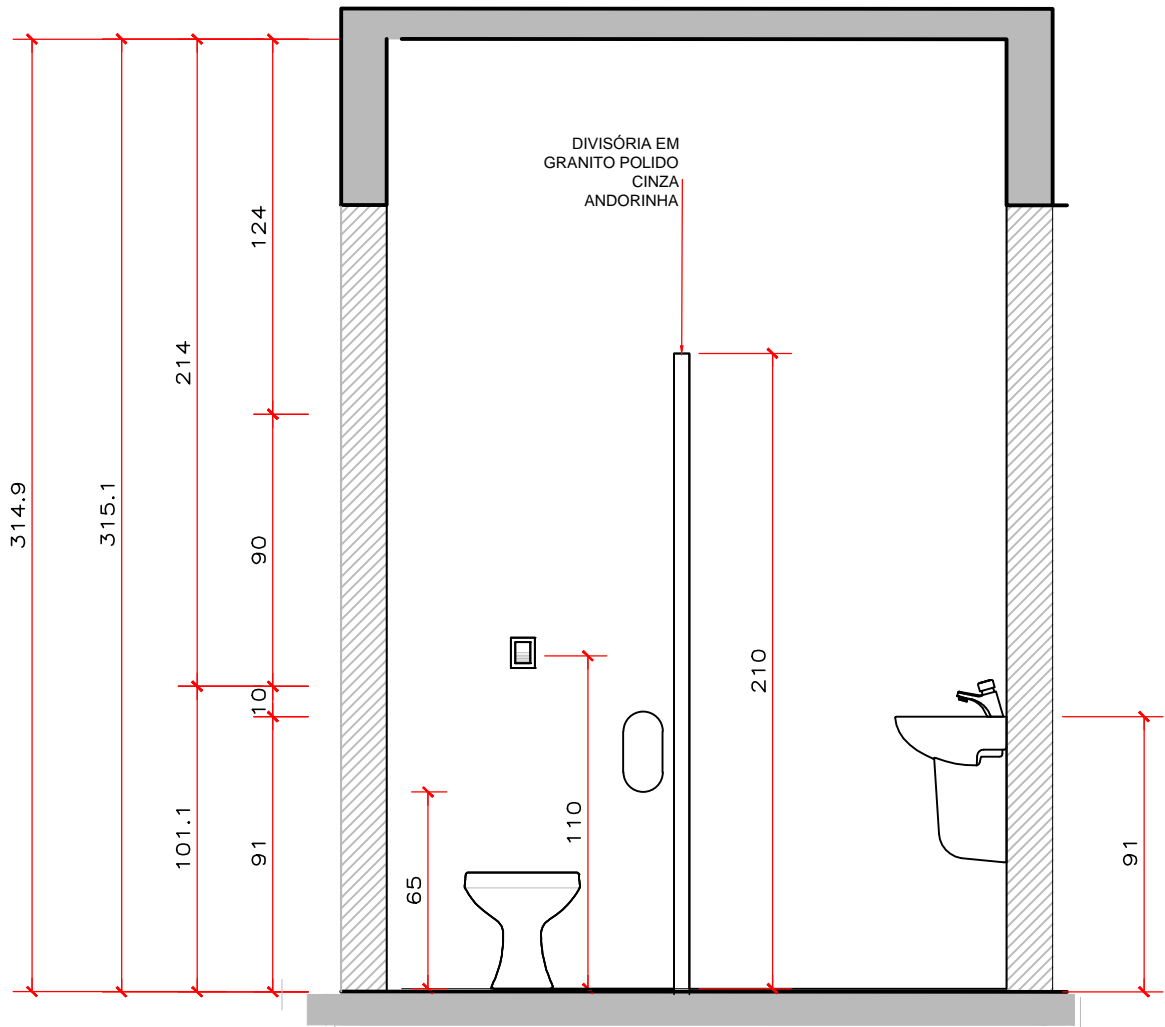

CORTE IS. PUBLICO G
ESCALA 1:25

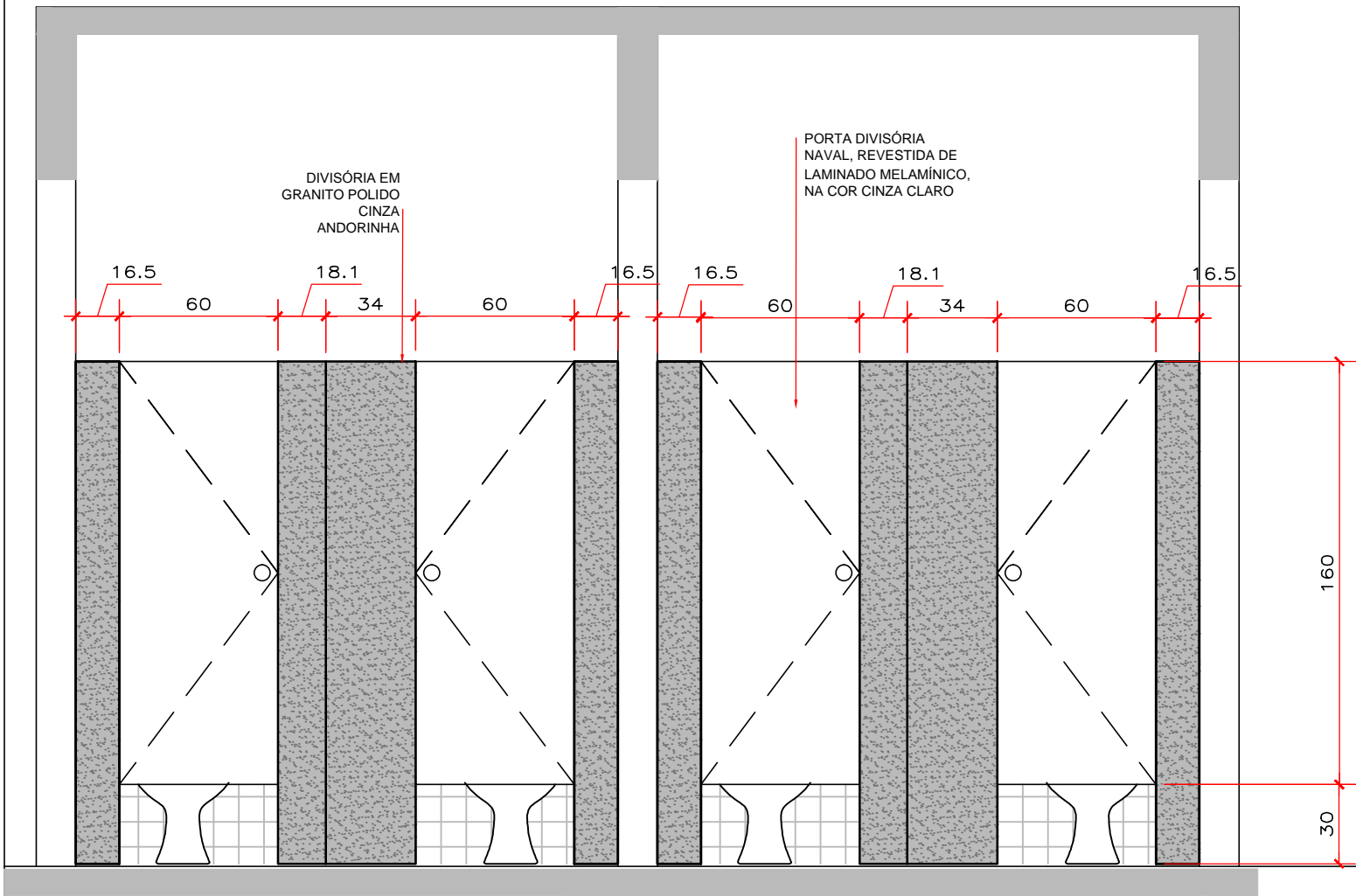

CORTE IS. PUBLICO F
ESCALA 1:25

LEGENDA LOUÇAS E ACESSÓRIOS					
ITEM	DES. GRÁFICO	LOUÇA	ITEM	DES. GRÁFICO	LOUÇA
01		BACIA CONVENCIONAL, COR BRANCA, REF. LINHA RAVENA, CÓDIGO P917 MARCA DECA OU SIMILAR.	05		DISPENSER PARA TOALHA DE PAPEL INTERFOLHADA, EM PLÁSTICO ABS, FIXADO NA PAREDE, NA COR BRANCA.
02		LAVATÓRIO 530X440MM COM COLUNA SUSPENSA, COR BRANCO GELO, LINHA CONFORTO VOGUE PLUS - DECA (OU SIMILAR) COM TORNEIRA DE ACIONAMENTO ATRAVÉS DE PRESSÃO MARCA DOCOL, MODELO PRESSMATIC COMPACT DE MESA.	06		SABONETEIRA PARA SABONETE LÍQUIDO, EM PLÁSTICO ABS, FIXADO NA PAREDE, COR BRANCO.
03		DISPENSER PARA PAPEL HIGIÊNICO EM ROLO: EM PLÁSTICO ABS, FIXADO NA PAREDE, REFORÇADO, COM SISTEMA DE FECHAMENTO ANTIFURTO, DIMENSÕES: 250mm DE DIÂMETRO E 120mm DE PROFUNDIDADE, NA COR BRANCA. REF. JOFEL TABARCA BRANCA	07		TORNEIRA DE MESA, LINHA DECAMATIC ECO, REF. 1173C, MARCA DECA OU SIMILAR
04		VÁLVULA DE DESCARGA, LINHA HIDRA DUO, REF. 2545C, MARCA DECA OU SIMILAR	08		ESPELHO EM VIDRO CRISTAL COM MOLDURA EM ALUMÍNIO, TAMANHO 60 X 80 cm

LOCAL RESERVADO A ORGÃOS PÚBLICOS:



TRIBUNAL DE JUSTIÇA DO ESTADO DO PARANA
DEPARTAMENTO DE ENGENHARIA E ARQUITETURA
DIVISÃO DE ARQUITETURA

OBRA

CURITIBA - VARA DE MENORES INFRATORES

TÍTULO:
PROJETO DE REFORMA
DETALHES BANHEIROS

ESCALA:
INDICADA
DATA:
MARÇO / 2019
DESENHO:
NATÁLIA RZNISKI

PRANCHA:
A-07
07/08

PROJETO (AUTOR):
ARQUITETO **CELIA REBACK**
CAU/BR: NPA 145165

PROPRIETÁRIO:
TRIBUNAL DE JUSTIÇA DO PARANÁ

PRODUCED BY AN AUTODESK EDUCATIONAL PRODUCT

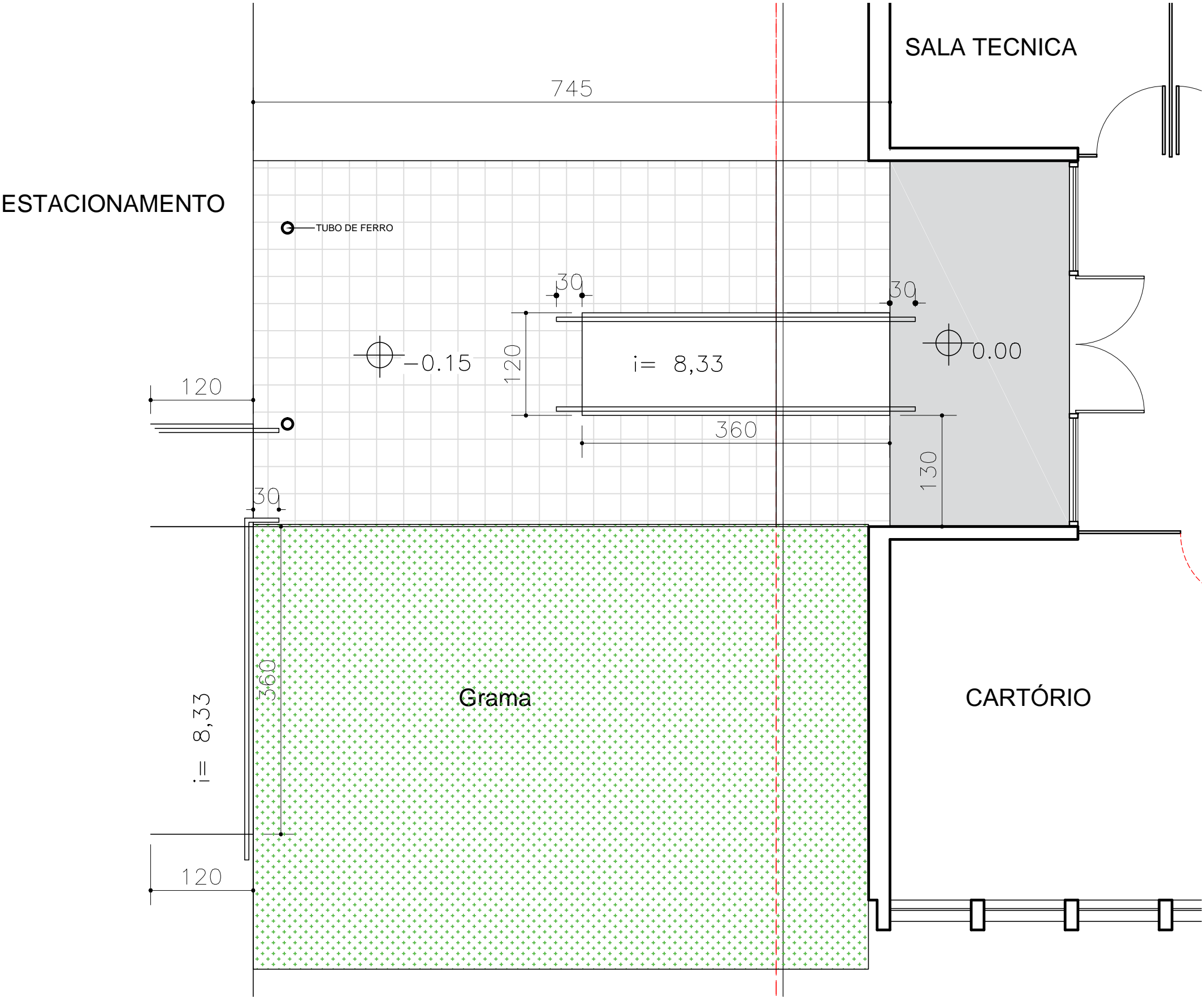

PLANTA ENTRADA PRINCIPAL
ESCALA 1:25

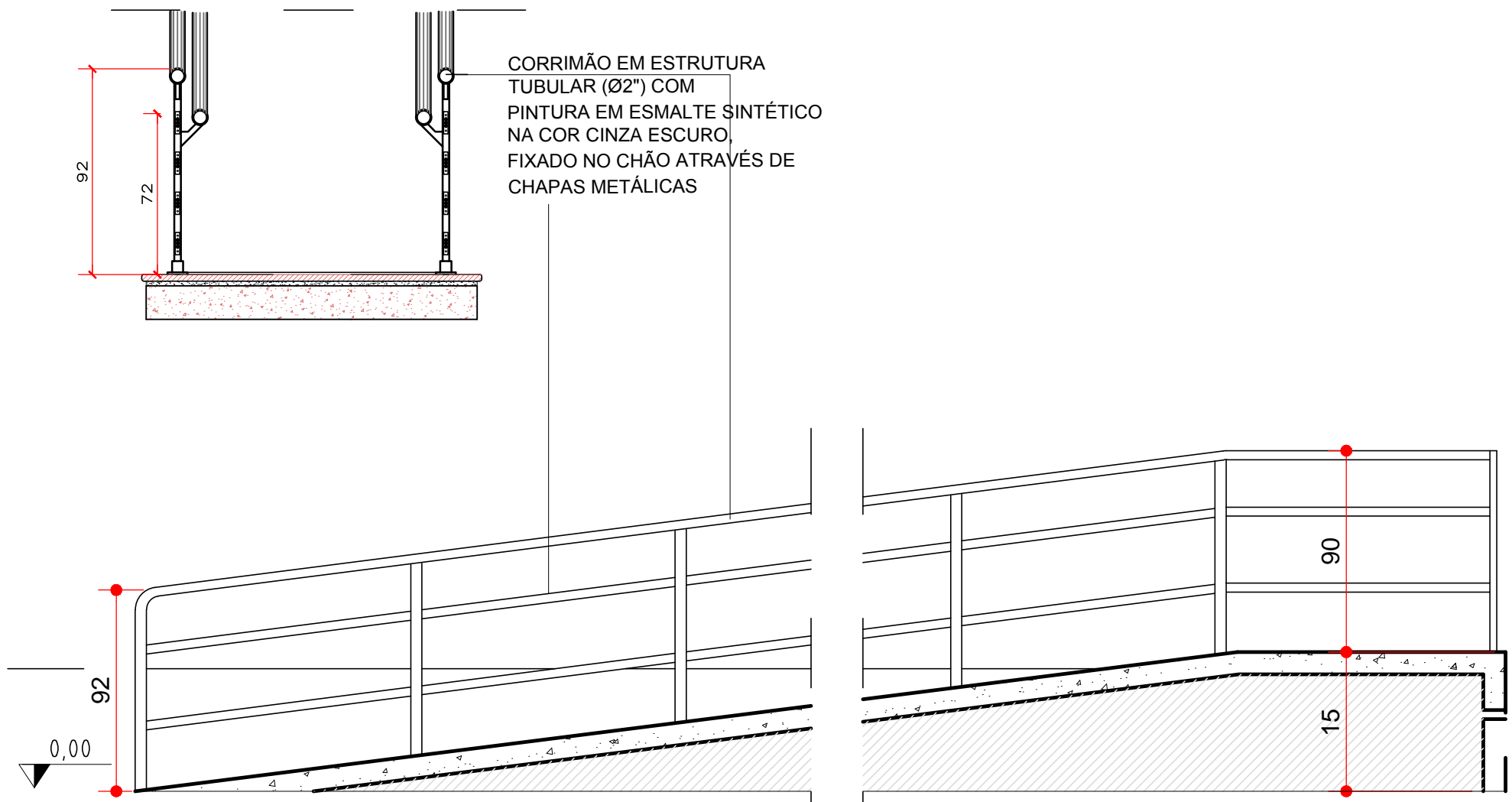

DETALHE DE CORRIMÃO
ESCALA 1:25

LOCAL RESERVADO A ORGÃOS PÚBLICOS:



TRIBUNAL DE JUSTIÇA DO ESTADO DO PARANA
DEPARTAMENTO DE ENGENHARIA E ARQUITETURA
DIVISÃO DE ARQUITETURA

OBRA
CURITIBA - VARA DE MENORES INFRATORES

TÍTULO: INSERÇÃO DE RAMPA EXTERNA	ESCALA: INDICADA DATA: MARÇO / 2019 DESENHO: NATÁLIA RZNISKI	PRANCHA: A-08 08/08
PROJETO (AUTOR): ARQUITETO CELIA REBACK CAU/BR: NPA 145165	PROPRIETÁRIO: TRIBUNAL DE JUSTIÇA DO PARANÁ	